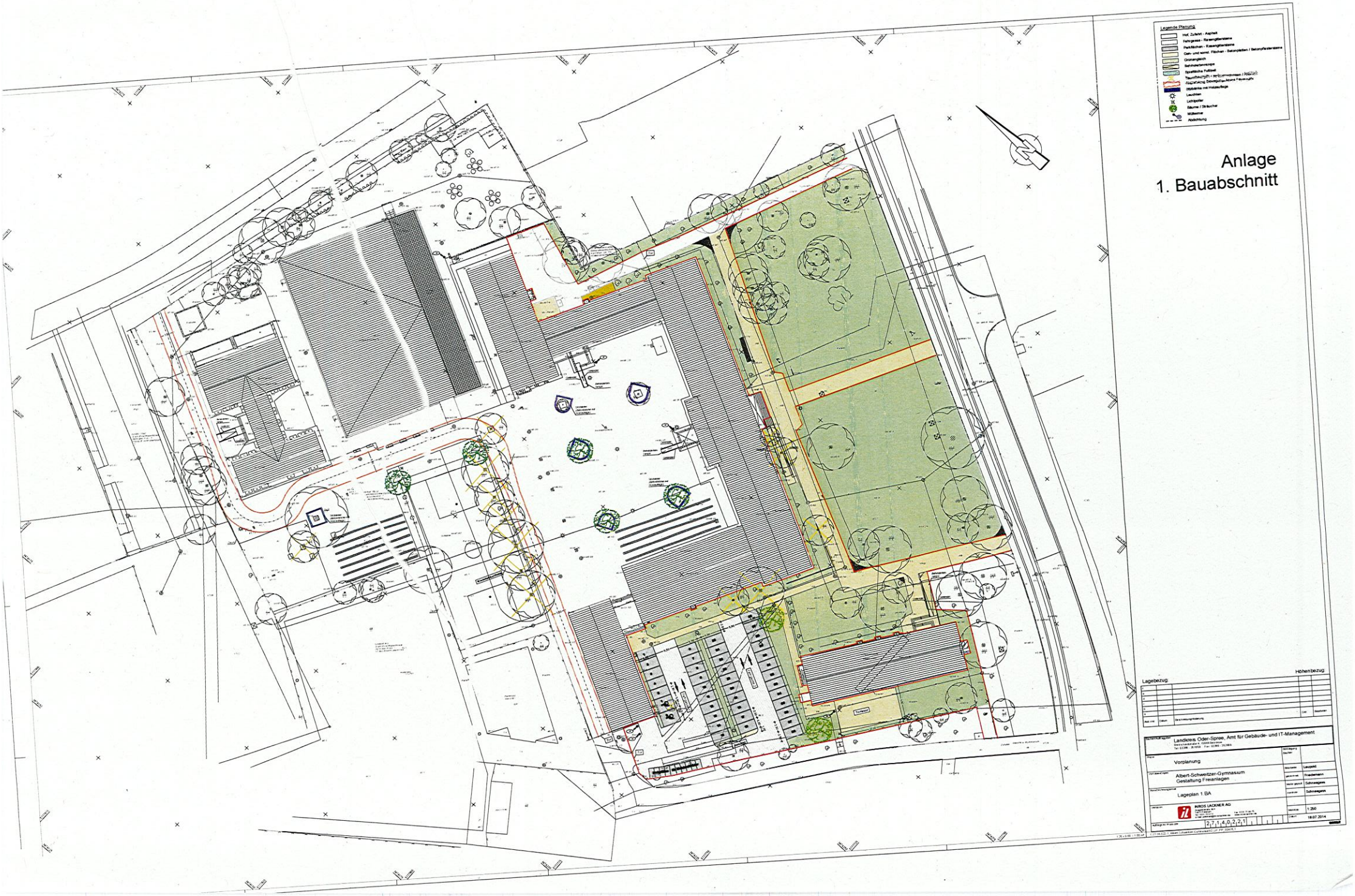
Legende Planung
Hof, Zufahrt - Asphalt
Fahrgassen - Rasengittersteine
Parkflächen - Rasengittersteine
Geh- und sonst. Flächen - Betonplatten / Betonpflastersteine
Grünangleich
Behindertenrampe
Sportliches Fußball
Baumfindlingsgitter - mit Kommandowege / Jakobsleiter
Abgrenzung Sehnsüchte-Meine Freiraumgitter
Abdeckung mit Holzauflage
Leuchten
Lichtpeller
Bäume / Sträucher
Müllcontainer
Abdeckung
Anlage
1. Bauabschnitt
Lagebezug
Höhenbezug
Landkreis Oder-Spree, Amt für Gebäude- und IT-Management
Vorplanung
Albert-Schweitzer-Gymnasium
Gestaltung Freiamagen
Lageplan 1 BA
INROS LACKNER AG
1:250
19.07.2014

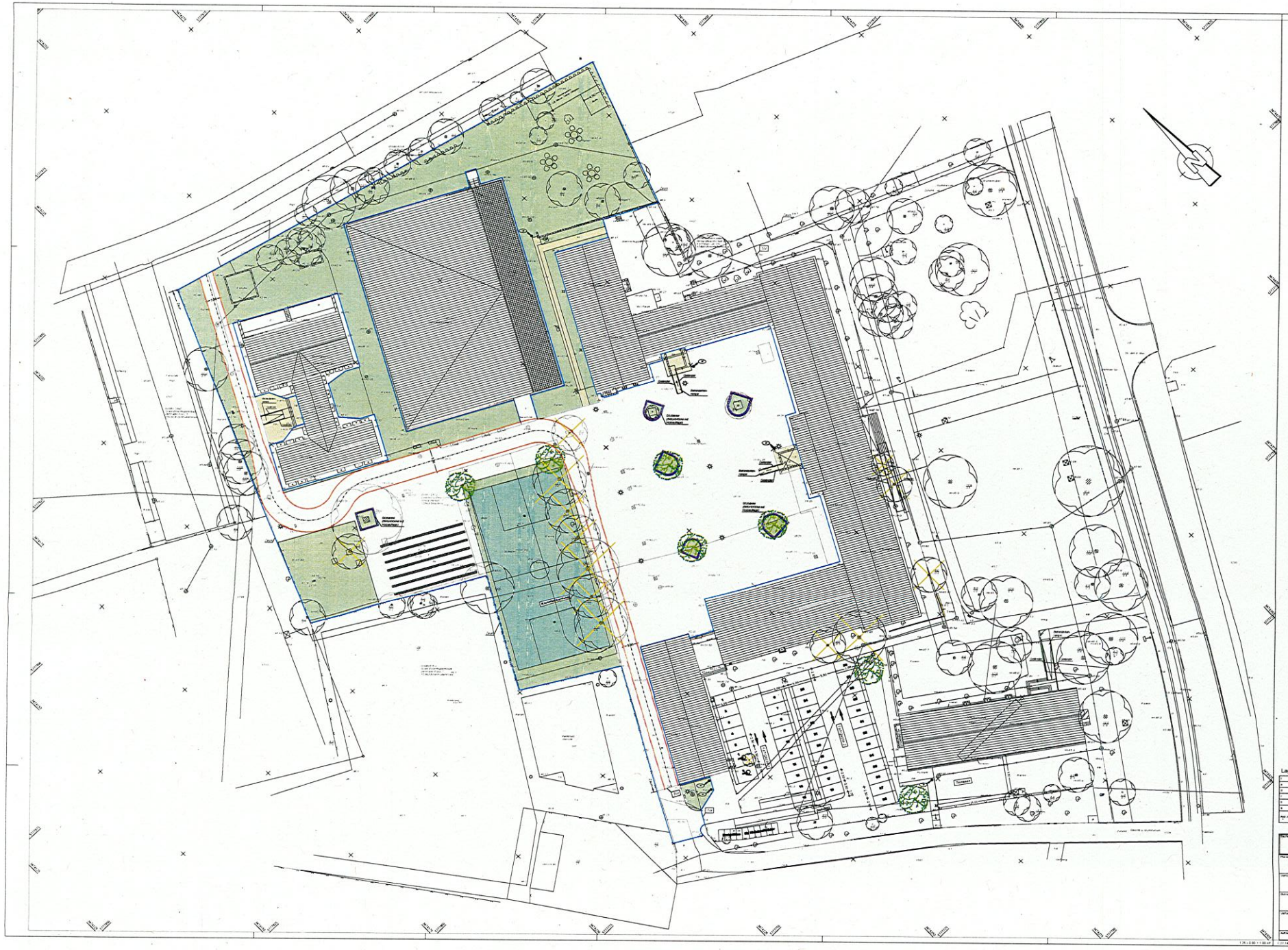

Legende Planung

- Hof, Zufahrt - Asphalt
- Fahrgasse - Rasengittersteine
- Parkflächen - Rasengittersteine
- Geh- und sonst. Flächen - Betonplatten / Betonpflastersteine
- Grünanglieich
- Behindertenrampe
- Spielfläche Fußball
- Baumfüllungen / Strauchrodungen / Abbruch
- Abgrenzung Bewegungsfläche Feuerwehr
- Stabdrähte mit Holzauflage
- Leuchten
- Lichtpeiler
- Bäume / Sträucher
- Mülleimer
- Abdichtung

Anlage
2. Bauabschnitt

Lagebezug:

Höhenbezug

Index	Datum	Bearbeitungsvermerk	Gez.	Geprüft
A				
B				
C				
D				
E				
F				

Auftraggeber: Landkreis Oder-Spree, Amt für Gebäude- und IT-Management
Heinrich-Heine-Straße 4, 15848 Beeskow
Tel 03366 - 35 5555 Fax 03366 - 352664

Planer: Vorplanung

Bearbeitungsstadium: Ausführung

Vorhabenbezeichnung: Albert-Schweitzer-Gymnasium Gestaltung Freianlagen

Bezeichnung/Inhalt: Lageplan 2.BA

Verfasser: INROS LACKNER AG
Rossstraße 96
D-15848 Beeskow
Tel. 03366 73 90 70 Fax. 03366 73 90 79
E-Mail: beeskow@inros-lackner.de www.inros-lackner.de

Bearbeitung Stadium	
Gezeichnet	Leupold
geprüft/frei	Friedemann
Maße geprüft	Schmeißer
Layouter	Schmeißer
Maßstab	1:250
Datum	18.07.2014

Auftragsnr. IFIS-Nr.: 2 7 1 4 0 2 2 1

1:250 | 0.00 / 1.00 m² | 12.14.22 | Albert Schweitzer Gymnasium.dwg | P - FP - 2014-R.1